

Halve klassen voor toetsen

Inleiding

Er zijn scholen waar leerlingen standaard toetsen maken in halve groepen gedurende de toetsweken. Het kan handig zijn om deze indeling vooraf in uw basisrooster te maken, zodat u iedere toetsweek weer opnieuw gebruik kunt maken van deze indeling. We leggen u hier uit hoe u dat doet.

DESKTOP



Op deze pagina

- [Inleiding](#)
- [Groepen van halve klassen maken](#)

Zie ook:

- [Toetsen en mondelingen roosteren](#)
- [De domeinen](#)
- [Groepen maken van mondelinge toetsen](#)

Groepen van halve klassen maken

U gaat extra groepen aanmaken om klassen te kunnen verdelen over die groepen. U volgt daarvoor de volgende stappen:

Maak de groepen aan in uw basisrooster:

- Ga naar het Groep domein via **Projectbeheer > Domeinen > Groep**
- Selecteer de afdeling (in het voorbeeld bk2)
- Maak een extra groep aan met het groene plusje
- Selecteer bij het subdomein de afdeling, waarvoor u de groep wilt aanmaken

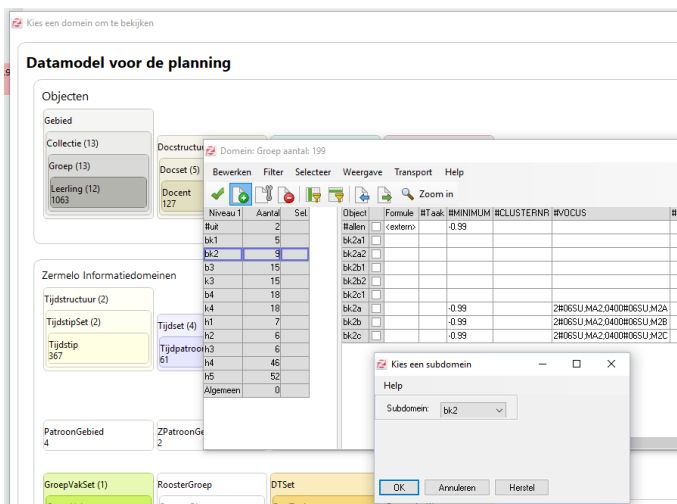

- Geef de groep een naam in het Object veld (in het voorbeeld stamklasnaam + 1 of 2)

Wijzig object

Help

Object: **bk2c2**

Formule:

Subdomein: bk2

Volgorde: 0

Randvoorw:

#PORTALID:

#MENTOR GROEP:

#VRIJEMENTOR:

#GGLT:

#Kernteam:

#Taak:

#MINIMUM:

#CLUSTER NR:

#VOCUS:

#kleur:

#RENDEMENTLEERJARENHISTORIE:

#RENDEMENTNIVEAUINDEX:

#VnboPraktijkWizard:

Aantal elementen: 0 (0)

Type: geen stamklas

Bewerk verzameling

Object	Formule	Subdomein	Volgorde	Randvoorw	#EMAIL	#Gewenst	#L.f
--------	---------	-----------	----------	-----------	--------	----------	------

Ingeroosterd:

In te roosteren:

Optimale grootte: -1

Maximale grootte: -1

Factor optimum: -1

<

OK Annuleren Herstel Bereken

Herhaal deze stappen totdat u alle groepen heeft aangemaakt.



Aparte groep voor tijdverlengers

Als u tijdverlengers of dyslecten in een aparte groep wilt indelen, dan maakt u drie groepjes per klas aan in plaats van twee.

Vervolgens deelt u de leerlingen in de groepen in, nog steeds in uw basisrooster:

- Blijf in het domein Groep
- Ga naar **Bewerken > Participatie**
- Selecteer de afdeling
- Zet de leerlingen per klas op een rijtje en geeft de leerlingen een extra deelname in één van de halve groepen

Handleiding Zermelo

Participatie van Leerling bk2 in Groep bk2

Aantallen kop-cellen Help

1	#allen	bk2a	bk2b	bk2c	bk2c2	bk2c1	bk2c2	bk2c1	bk2c2
1/2	82	31	15	16	30	15	15	21	11
#uit [2]	1/2								
bk1 [3]	Meide van der Taka 138762 bk2a	138762	138762	138762					
bk2 [10]	Geurts Inara 138814 bk2a	138814	138814	138814					
k2 [15]	Geop Elvira 2017010 bk2a	2017010	2017010	2017010					
k3 [15]	Skil Fredericus 2017016 bk2a	2017016	2017016	2017016					
bk4 [18]	Poel van de Medre 2017017 bk2a	2017017	2017017	2017017					
h4 [18]	Water Hendrik 2017046 bk2a	2017046	2017046	2017046					
h1 [7]	Pijl Mona 2017049 bk2a	2017049	2017049	2017049					
h2 [6]	Tweel Liv 2017050 bk2a	2017050	2017050	2017050					
h3 [6]	Nieuwendorp Anne-Wil 2017052 bk2a	2017052	2017052	2017052					
h4 [46]	Dalder Indra 2017053 bk2a	2017053	2017053	2017053					
h5 [32]	Dobbelheer Rhonda 2017054 bk2a	2017054	2017054	2017054					
Algemeen [0]	Heek Vaalki 2017056 bk2a	2017056	2017056	2017056					
	Munkhof Lucile 2017057 bk2a	2017057	2017057	2017057					
	Hoff Aemout Sander 2017058 bk2a	2017058	2017058	2017058					
	Bor Alissa 2017060 bk2a	2017060	2017060	2017060					
	Duveland Bodno 2017061 bk2a	2017061	2017061	2017061					
	Brandt Jikke 2017062 bk2a	2017062	2017062	2017062					
	Borgh Flamen 2017064 bk2a	2017064	2017064	2017064					
	Dalder Pierp 2017065 bk2a	2017065	2017065	2017065					
	Bron Casara 2017066 bk2a	2017066	2017066	2017066					
	Wij van de Duijs 2017068 bk2a	2017068	2017068	2017068					
	Hoed Alberta 2017069 bk2a	2017069	2017069	2017069					
	Wijgaard Noemi 2017070 bk2a	2017070	2017070	2017070					
	Bergen Ritsvan 2017072 bk2a	2017072	2017072	2017072					
	Enden Ray 2017073 bk2a	2017073	2017073	2017073					
	Bron Sibben 2017074 bk2a	2017074	2017074	2017074					
	Beuken Genevieve 2017080 bk2a	2017080	2017080	2017080					
	Haar van der Gidon 20172882 bk2a	20172882	20172882	20172882					
	Adel van der Heer 2017882 bk2a	2017882	2017882	2017882					
	Heek van den Deen 2017724 bk2a	2017724	2017724	2017724					
	Haar van der Dagerne 2017896 bk2a	2017896	2017896	2017896					
	Aar van der 18p 2017880 bk2c	2017880				2017880	2017880		
	Beek Ina 2017075 bk2c	2017075				2017075	2017075		
	Beek Delft 2017075 bk2c	2017075				2017075	2017075		
	Doel Vlieg 2017071 bk2c	2017071				2017071	2017071		
	Duveland Esker 2017887 bk2c	2017887				2017887	2017887		
	Haak Nita 2017063 bk2c	2017063				2017063	2017063		
	Fontijn Balthazar 2017889 bk2c	2017889				2017889	2017889		

Domein: Groep aantal: 200

Bewerken Filter Selecteer Weergave Transport Help

Zoom in

Niveau 1	Aantal	Sel.	Object	Formule	Aantal elementen	Type	verzameling
#uit	2		#allen	<extern>	82 (82)	geen stamklas	138762,138781,138799,138814,2017001,2017002
bk1	5		bk2a1		15 (15)	geen stamklas	2017062,2017064,2017065,2017066,2017068,2017069
bk2	10		bk2a2		16 (16)	geen stamklas	138762,138814,2017010,2017016,2017017,2017018
b3	15		bk2b1		15 (15)	geen stamklas	2017032,2017033,2017034,2017036,2017037,2017038
k3	15		bk2b2		15 (15)	geen stamklas	138781,2017001,2017002,2017004,2017005,2017006
b4	18		bk2c1		11 (11)	geen stamklas	2017043,2017047,2017051,2017055,2017059,2017060
k4	18		bk2c2		10 (10)	geen stamklas	138799,2017003,2017007,2017011,2017015,2017016
h1	7		bk2a		31 (31)	stamklas	138762,138814,2017010,2017016,2017017,2017018
h2	6		bk2b		30 (30)	stamklas	138781,2017001,2017002,2017004,2017005,2017006
h3	6		bk2c		21 (21)	stamklas	138799,2017003,2017007,2017011,2017015,2017016
h4	46						
h5	52						
Algemeen	0						

De ingedeelde groepen gebruikt u in uw toetsroosterbestand:

- Knip de weken voor het toetsrooster af
- Maak op de gebruikelijke wijze de toetsen voor de afdeling aan via **Onderhoud > Toetsroosteren**
- Klik bij een toets op de kolom lesgroepen
- Klik in het venster Selecteer objecten de stamklassen uit (deze worden geel) en de halve groepen aan (deze worden groen)

Selecteer objecten

Toetsen roosteren

Bestand Opties Filter Lestransport Toetslijsten Help

Help

Nieuw Verwijder Verdelen over dagen Roosteren in de tijd Blanco toets Maatw

0	#uit	bk.1	bk.2	hw.1	hw.2	ID	type	Selectie	pakketvak	lesgroepen	ln	surveillant	lokaal	Loc	aantal minuten	Dag	datum	tijd	Toetsnaam
2	#uit	bk.1a	bg.1	hw.1a	hw.2a		204	T	bk.2.ak	bk.2.bk.2a1 bk.2.bk.2a2 bk.2.bk.2b1 bk.2.bk.2b2 bk.2.bk.2c1 bk.2.bk.2c2	14 13 15 15 14			a	50	wo	20-11-2019	08:30-09:20	bk.2.ak
7		bk.2b					203	T	bk.2.bi	bk.2a bk.2b bk.2c	27 30 28			a	50	wo	20-11-2019	08:30-09:20	bk.2.bi
10		bk.2c					200	T	bk.2.du	bk.2a bk.2b bk.2c	27 30 28			a	50	wo	20-11-2019	08:30-09:20	bk.2.du
12		bk.2c1					201	T	bk.2.ec	bk.2a bk.2b bk.2c	27 30 28			a	50	wo	20-11-2019	08:30-09:20	bk.2.ec
14		plus.1					202	T	bk.2.en	bk.2a bk.2b bk.2c	27 30 28			a	50	wo	20-11-2019	08:30-09:20	bk.2.en

Als u dit voor alle toetsen wilt herhalen, dan doet u dat het snelste door in het hoofdscherm van de toetsroostermodule de modus aan te passen van Selectie naar Invoer. U kopiëert het aangepaste veld bij lesgroepen en plakt deze bij de volgende toets met dezelfde groepen. Vervolgens klikt u met rechts op alle volgende toetsen met dezelfde groepen om de laatst ingevoerde waarde daar ook in te vullen.

Toetsen roosteren

Bestand Opties Filter Lestransport Toetslijsten Help

Nieuw
 Verwijder
 Verdelen over dagen
 Roosteren in de tijd
 Blanco toets
 Maatwerk leerlingen
 Mondelingen
 Datum: dd-mm-ijjj
 Modus: Invoer

ID	type	Selectie	pakket/vak	lesgroepen	ln	surveillant	lokaal	Loc	aantal minuten	Dag	datum	tijd	Toetsnaam	aantal leerlingen (groepen)	ln zonder toets	ln andere afd.
204	T		bk2.ak	bk2,bk2a1,bk2,bk2a2,bk2,bk2b1,bk2,bk2b2,bk2,bk2c1,bk2,bk2c2	14,13,15,15,14,14			a	50	wo	20-11-2019	08:30-09:20	bk2.ak	85		
203	T		bk2.bi	bk2,bk2a1,bk2,bk2a2,bk2,bk2b1,bk2,bk2b2,bk2,bk2c1,bk2,bk2c2	14,13,15,15,14,14			a	50	wo	20-11-2019	08:30-09:20	bk2.bi	85		
200	T		bk2.du	bk2,bk2a1,bk2,bk2a2,bk2,bk2b1,bk2,bk2b2,bk2,bk2c1,bk2,bk2c2	14,13,15,15,14,14			a	50	wo	20-11-2019	08:30-09:20	bk2.du	85		
201	T		bk2.ec	bk2a,bk2b,bk2c	27,30,28			a	50	wo	20-11-2019	08:30-09:20	bk2.ec	85		
202	T		bk2.en	bk2a,bk2b,bk2c	27,30,28			a	50	wo	20-11-2019	08:30-09:20	bk2.en	85		
198	T		bk2.gd	bk2a,bk2b,bk2c	27,30,28			a	50	wo	20-11-2019	08:30-09:20	bk2.gd	85		
199	T		bk2.gs	bk2a,bk2b,bk2c	27,30,28			a	50	wo	20-11-2019	08:30-09:20	bk2.gs	85		
197	T		bk2.ne	bk2a,bk2b,bk2c	27,30,28			a	50	wo	20-11-2019	08:30-09:20	bk2.ne	85		
195	T		bk2.nsk	bk2a,bk2b,bk2c	27,30,28			a	50	wo	20-11-2019	08:30-09:20	bk2.nsk	85		
196	T		bk2.rek	bk2a,bk2b,bk2c	27,30,28			a	50	wo	20-11-2019	08:30-09:20	bk2.rek	85		
194	T		bk2.wi	bk2a,bk2b,bk2c	27,30,28			a	50	wo	20-11-2019	08:30-09:20	bk2.wi	85		

U heeft nu de toetsen voor halve klassen aangemaakt. U kunt het toetsrooster nu verder inroosteren zoals u dat normaal doet.



Aparte groep voor tijdverlengers

Let op dat als u op deze manier ook een aparte groep heeft gemaakt voor tijdverlengers, dat u deze bij wijzigingen ook in uw basisrooster aanpast alvorens u de toetsweek afknipt.