

Koppeling portal - desktop

Inleiding

Het portal wordt de belangrijkste verzamelplaats van informatie in uw organisatie. De hoofdroostermaker zal deze data zo veel mogelijk downloaden om zijn roosterbestand van de laatste correcte data (bijvoorbeeld prognoses en pakketten) te voorzien. Het portal is dus de plaats om deze gegevens (eventueel door anderen) te laten beheren.

DESKTOP



Op deze pagina:

- [Inleiding](#)
- [Koppeling Desktop en Portal](#)
- [Gekoppeld project](#)
- [Peilweken](#)
- [Status](#)
- [Algemene werking](#)

Zie ook:

- [Afdelingen en stamklassen synchroniseren](#)
- [Leerlinggegevens](#)
- [Docentgegevens](#)
- [Veel gestelde vragen](#)

Koppeling Desktop en Portal

Zodra u een desktopproject opent wordt de informatie van het aan het desktopproject gekoppelde portalproject ingelezen. U ziet in het overzicht **Gegevenscontrole** meteen of er verschillen tussen desktop en portal zijn, Wilt u de portalinformatie verversen dan klikt u rechtsboven op de

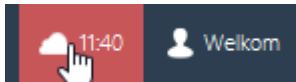

knop met het wolkje. Het tijdstip waarop de verversing voor het laatst is gebeurd, verschijnt naast het wolkje.

Rechts van schooljaaroverzicht ziet u het resultaat na het verversen: de **Gegevenscontrole**.

Schooljaaroverzicht

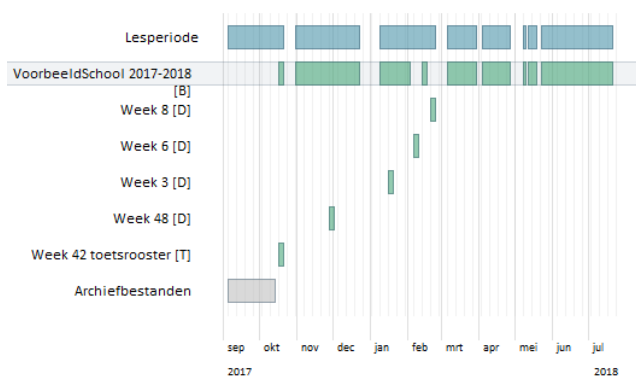

VoorbeeldSchool 2017-2018 [B]
 Opgeslagen 02-03-2018 14:52u
 Versie v28 (van 28)

Gegevenscontrole

- i VoorbeeldSchool 2017-2018
- i Peilweken: 02, 07
- ✓ Afdelingen komen overeen
- ! Stamklassen komen niet overeen
- ✓ Lokalen (65) komen overeen
- ✓ Secties komen overeen
- ✓ Onderwijsvraag komt overeen
- ✓ Lessen (3421) komen overeen
- ✓ Leerlingen (1041) komen overeen
- ✓ Pakketkeuzes komen overeen
- ! Er zijn 4 wijzigingen bij de groepsindelingen
- ✓ Docenten (131) komen overeen

Er zijn negen onderdelen waarop de gegevens worden gecontroleerd:

1. Afdelingen
2. Lokalen
3. Secties
4. Onderwijsvraag
5. Lessen
6. Leerlingen
7. Pakketkeuzes (indien u bij Opties > Algemeen > Werken met nieuw pakketten scherm op Ja heeft staan)
8. Groepsindelingen
9. Docenten

Gekoppeld project

Op de eerste regel bij de gegevenscontrole ziet u aan welk portalproject uw desktopproject is gekoppeld. Mogelijk is uw project nog niet gekoppeld. Zodra u op de regel klikt kunt u (na eventueel opslaan) uw desktopproject aan een portalproject koppelen.

Gegevenscontrole

- VoorbeeldSchool 2017-2018
- Peilweken: 47, 12
- Afdelingen komen overeen
- Lokalen (65) komen overeen
- Secties komen overeen

Roosterproject portal

Selectie	ID	Roosterproject portal	Roosterproject Desktop
	1000102	VoorbeeldSchool 2018-2019	VoorbeeldSchool 2018-2019
	1	VoorbeeldSchool 2016-2017	VoorbeeldSchool 2016-2017
==>	3	VoorbeeldSchool 2017-2018	VoorbeeldSchool 2017-2018
	2	VoorbeeldSchool 0-1	

Peilweken

De tweede regel van de gegevenscontrole toont de peilweken. De informatie voor de onderwijsvraag, de lessen en de pakketkeuzes wordt bepaald op basis van de geselecteerde peilweek. Door op deze regel te klikken kunt u zelf per tijdvak een peilweek kiezen. Standaard zal voor tijdvakken die reeds zijn afgelopen de peilweek op de laatste week van dat tijdvak staan. Voor tijdvakken die nog moeten starten wordt de eerste week gekozen. Voor het lopende tijdvak zal de eerst komende week die in het rooster actief is geselecteerd staan.

Status

Er zijn drie mogelijke statuses:

Leerlingen (1041) komen overeen.	De gegevens komen overeen, u hoeft niets te doen. De gegevens in het portal zijn gelijk met die in de desktop.
Er zijn 567 wijzigingen bij de lessen	U klikt op de regel en ziet u een overzicht met de verschillen en daar heeft u de mogelijkheid de verschillen weg te werken. Meer uitleg krijgt u bij de pagina's per onderdeel.
Groepsindelingen status onbekend	T/M DESKTOP 3.11 De status van Groepsindelingen is continu onbekend. U zult in het scherm Groepsindelingen op de uploadknop moeten klikken om te zien of er verschillen zijn.

Algemene werking

Bovenin een scherm waarin u verschillen kunt verwerken vindt u enkele knoppen, zoals **Afdeling**. Als u op deze knop klikt, worden de gegevens, in dit geval de afdelingsdeelnames, gedownload vanuit het portal. U kunt alle knoppen doorlopen om alle gegevens te downloaden. In het statusoverzicht (links) kunt u vinden op welke onderdelen uw desktop afwijkt van uw portal. Door te klikken op één van de kopjes kunt u zien welke informatie voor dit onderdeel klaarstaat in het portal.

Afdeling
 LWOO
 Stamklassen
 Wijzigingen

13:28

	Status	Nr	Voornaam	Achternaam	Overzicht	Afd	LWOO	Klas	+/-	bk1	h1	bk2	h2	b3	h3	k3	b4	h4	k4	h5	
Overzicht	Ok	124835	Willems	W	OK				!												100%
Afdelingsdeelname	Ok	130864	Luis	Luis	OK				!												100%
LWOO	Ok	131031	Wing	Wing	OK				!												100%
Stamklasindeling	219	131046	Willems	Willems	OK				!												100%
Leerlingen af/bij	Ok	131060	Willems	Willems	OK				!												100%
		131248	Willems	Willems	OK				!												150%
		131253	Willems	Willems	OK				!												100%
		131257	Willems	Willems	OK				!												100%
		131287	Willems	Willems	OK				!												100%
		131340	Willems	Willems	OK				!												100%

U kunt te allen tijde de meeste recente portalinformatie ophalen met de verversknop

13:28

